

## ZARZĄDZENIE Nr 31/2019

Nadleśniczego Nadleśnictwa Czerwony Dwór  
z dnia 30 sierpnia 2019 r.

zmieniające zarządzenie nr 21/2019 z dnia 27.06.2019 r.  
w sprawie wprowadzenia okresowego zakazu wstępu do lasu

Na podstawie art. 35 ust. 1 ustawy z dnia 28 września 1991 r. o lasach (tekst jedn. Dz. U. z 2018 roku poz. 2129 z późn. zm. ), § 22. ust.3 Statutu Państwowego Gospodarstwa Leśnego Lasy Państwowe, stanowiącego załącznik do Zarządzenia nr 50 Ministra Ochrony Środowiska, Zasobów Naturalnych i Leśnictwa z dnia 18 maja 1994 roku w sprawie nadania Statutu Państwowemu Gospodarstwu Leśnemu Lasy Państwowe, oraz na podstawie art. 26 ust. 3 pkt. 1 Ustawy z ustawy o lasach z dnia 28 września 1991 r. (tj. Dz. U. z 2015 r. poz. 2100, z późn. zm.)

zarządzam co następuje:

### §1

1. Okresowy zakaz wstępu do lasów stanowiących własność Skarbu Państwa, będących w zarządzie Nadleśnictwa Czerwony Dwór obowiązuje do dnia 30 września 2019 r.
2. Zakaz wstępu dotyczy oddziałów na terenie Obrębu Czerwony Dwór:
  - Teren leśnictwa Kalniszki:
    - 109, 108, 106, 105, 104, 103,
    - 123, 122, 121, 120, 119, 118, 117,
    - 137, 136, 135, 134, 133, 132, 131,
  - Teren Leśnictwa Rogonie:
    - 156, 155, 154, 153, 152, 151, 150, 149,
    - 184, 183, 182, 181, 180, 179, 178, 177,
  - Teren Leśnictwa Dunajki
    - 130, 116, 115, 114, 113, 102.
5. Mapa lasów objętych okresowym zakazem wstępu stanowi załącznik nr 1 do przedmiotowego zarządzenia.

### §2

Zarządzenie wchodzi w życie z dniem wydania.

Załączniki:

1. Mapa lasów objętych okresowym zakazem wstępu.







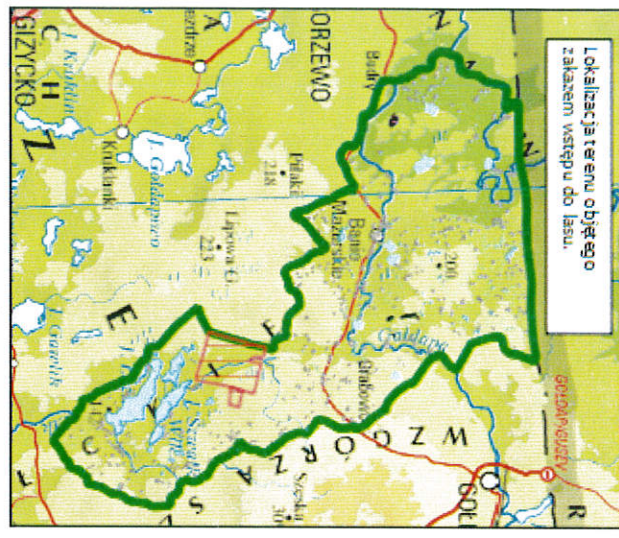

NADLEŚNICZY  
inż. Mariusz Kamszal

**Teren objęty zakazem wstępu do lasu.  
Wyrys z mapy gospodarczej  
1:25000**



**Legenda**

-  Teren objęty zakazem wstępu do lasu
-  granice oddziałów
-  komunikacja
-  drogi leśne
-  drogi publiczne
-  leśnictwa

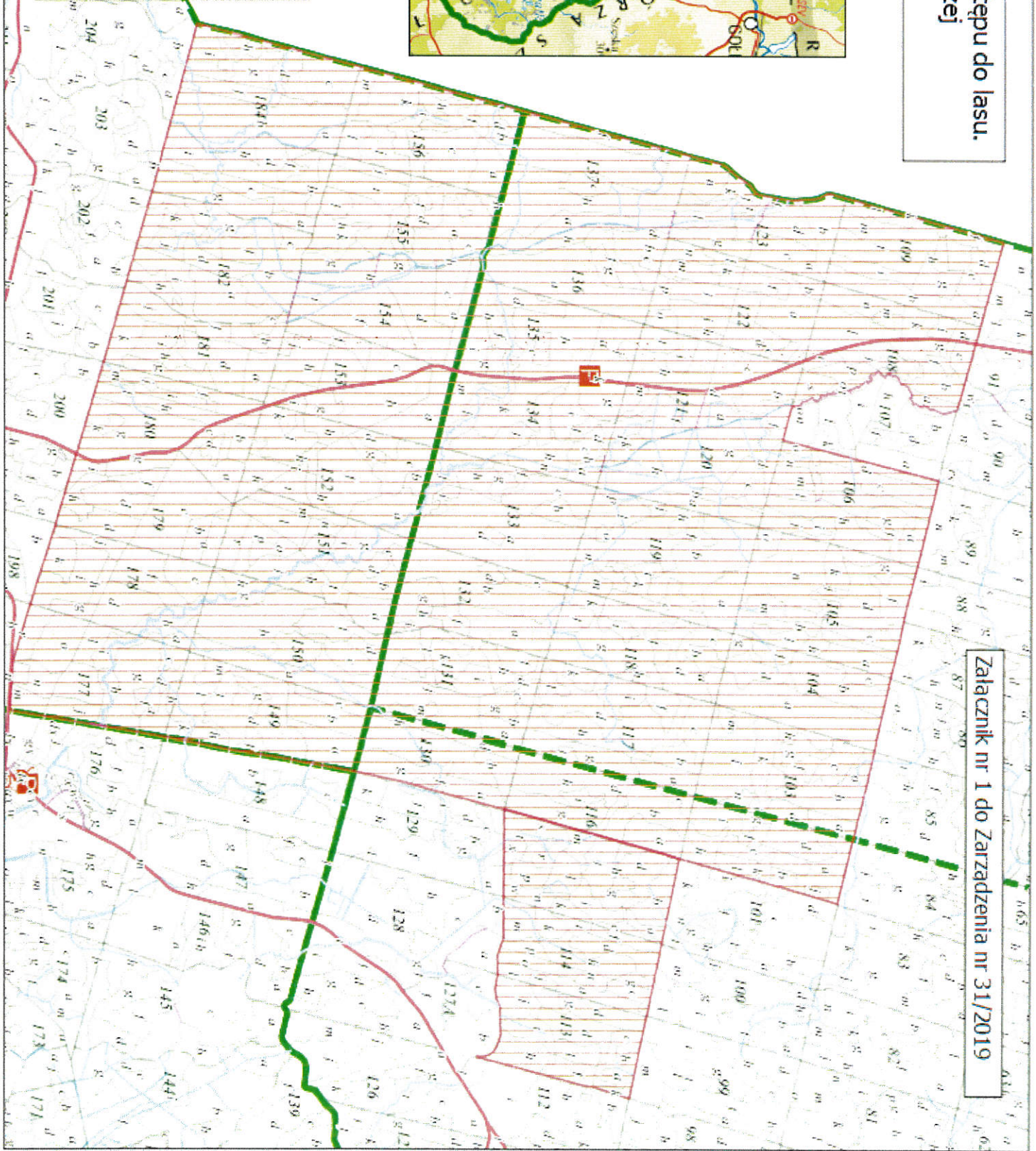

Załącznik nr 1 do Zarządzenia nr 31/2019